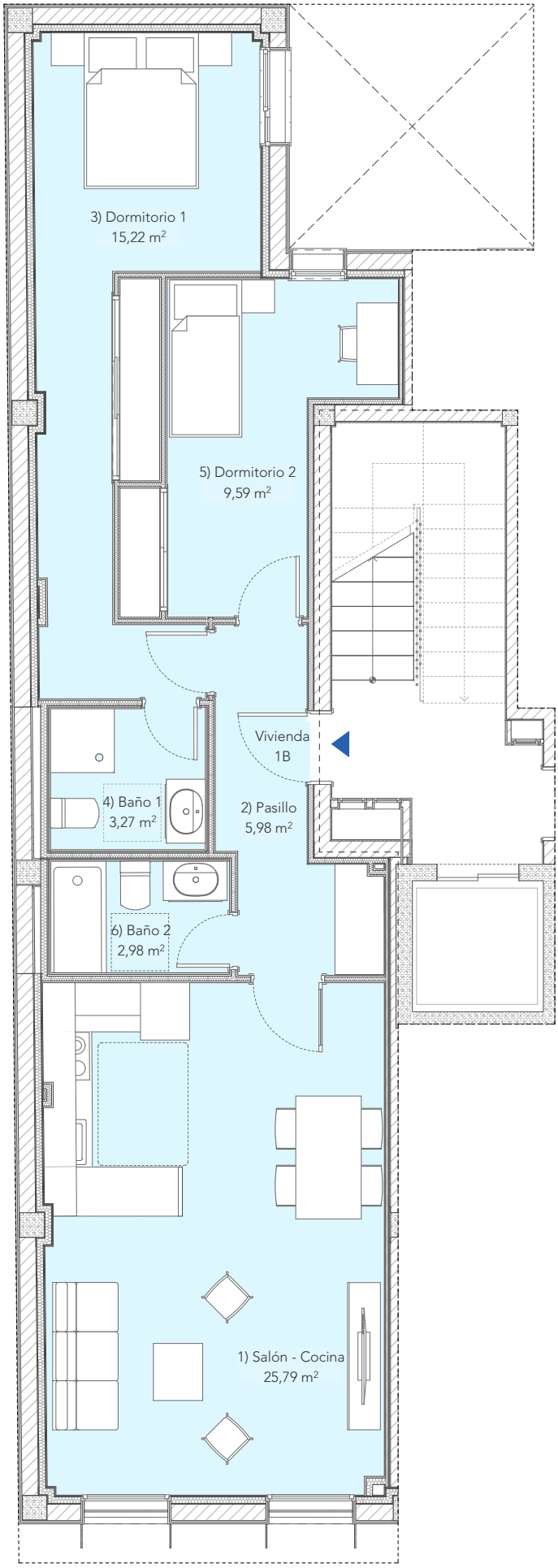

díaz Jerez
ARQUITECTOS

Higuerita 37

-Planta Primera-
Vivienda 1B

2 habitaciones

CUADRO DE SUPERFICIES	
	(m2)
Construida Vivienda	78,77
Útil Vivienda	62,83
Construida Lavadero	2,02
Construida Trastero	2,87
Construida Plaza de Garaje	10,12
Const. Viv + Lavadero + Trastero + Plaza	93,78

Eficiencia Energética

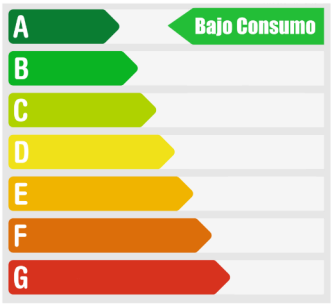

La presente planimetría, las imágenes y la información aquí expuesta corresponden al Proyecto del Edificio, no pueden considerarse como definitivas y tienen carácter meramente orientativo y sin valor contractual, al poder sufrir modificaciones y cambios por exigencias técnicas, comerciales, jurídicas o administrativas. Díaz Jerez Arquitectos SL se reserva el derecho de hacer las modificaciones y cambios en el Proyecto de Ejecución que por exigencias técnicas y/o jurídicas le sean ordenadas por la administración u organismos oficiales. Las superficies expresadas son aproximadas y de carácter informativo, sin valor contractual, ya que pueden sufrir variaciones por razones técnicas y/o legales durante la ejecución de las obras. Los elementos decorativos, accesorios, mobiliario, jardinería etc. que aparecen en las imágenes y los planos son simplemente ilustrativos y por tanto, no vinculantes.